

- fh feuertrennend
- hf hochfeuerhemmend
- hf + mechanische Beanspruchung
- d dichtschiebend
- d+s dicht- und selbstschiebend
- nb nicht brennbar

Girbelsrather Straße

OKO 142,96
OKS 140,50

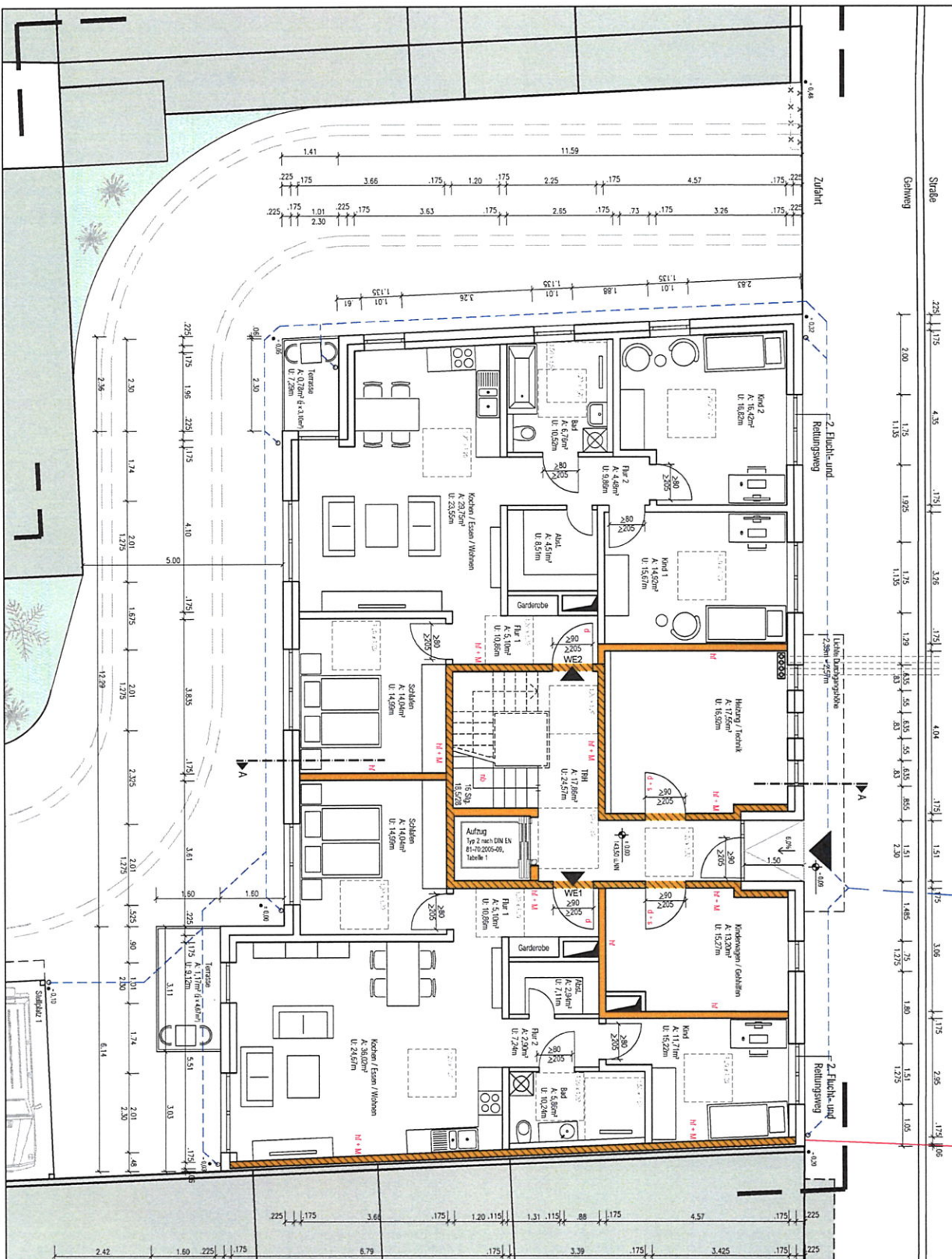
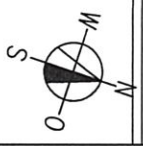

B1	PLAN NR.	BRÄUVERHABEN	
	PLAN	Grundriss EG	
DATUM	GEZEICHNET	MASSSTAB	PROJEKT
28.11.2025	Kehrer	1:100	2025 - 423

Errichtung eines Mehrfamilienwohnhauses mit PKW-Carport in 52351 Düren, Girbelsrather Str. 38-42